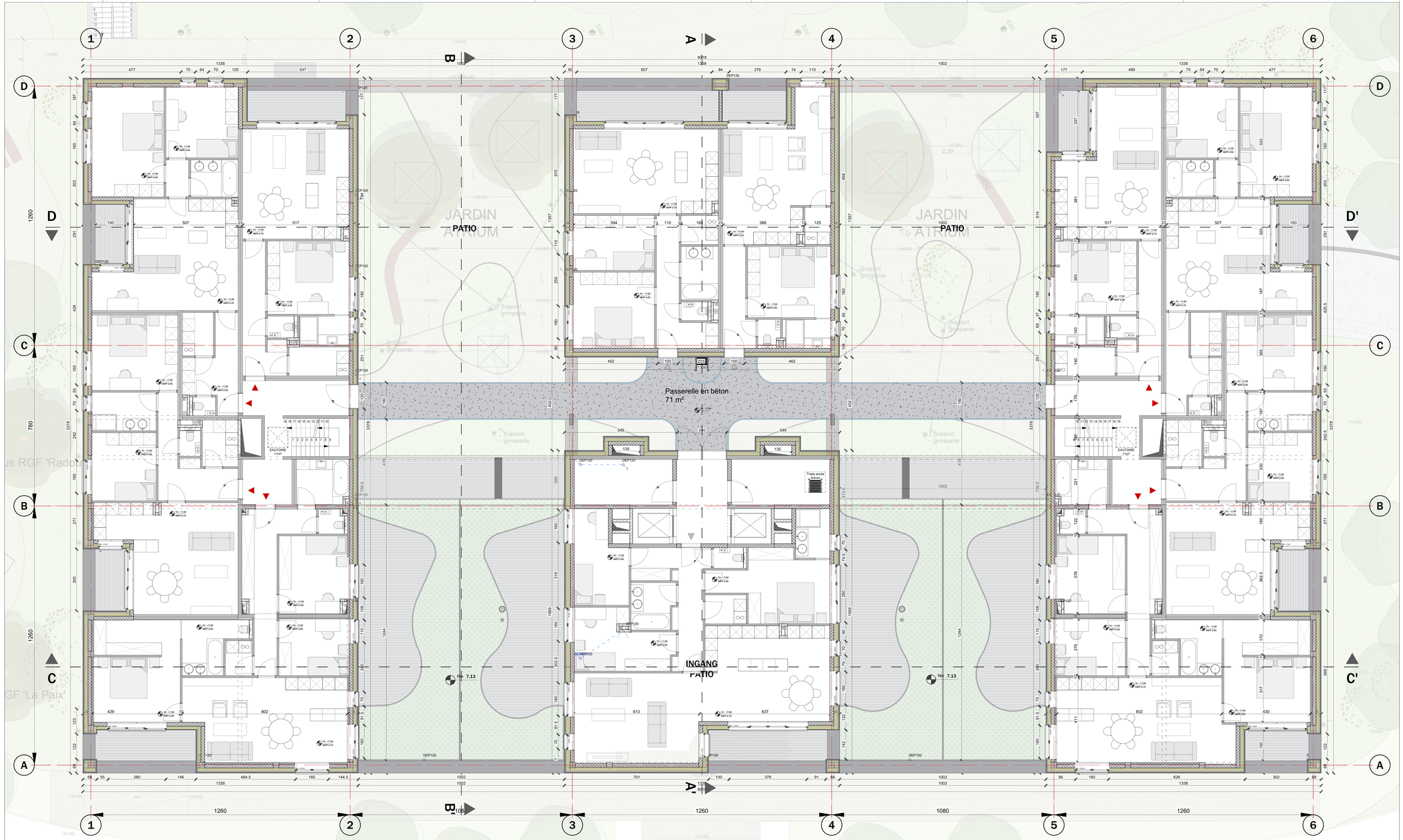

LEGENDE

AFBRAAK
DEMOLITION

BESTAANDE STRUCTUUR
STRUCTURE EXISTANTE

BETON CP C30/35

BETON PP C30/35

BETON METSELWERK 14CM
BETON DE BETON 14CM

BETON METSELWERK 19CM
BETON DE BETON 19CM

NIET DRAGEND METSELWERK 9CM/ 14CM
MAZONNERIE LEGERE 9CM/ 14CM

GEVELAFWERKING 9CM
BROQUES / FAENCE 9CM

GIPSKLEIER 9CM
CHAPE 9CM

AARDE
TERRE EXISTANTE

TERRE REMBLAIS

HARDE ISOLATIE POLYURETHANE 24CM = U 0.022w/m²k
ISOLATION RIGIDE POLYURETHANE 18CM = U 0.022w/m²k

ZACHTE OF HALFHARDE ISOLATIE
ISOLATION SOUPLE LAINE "Y"

BLOC CELLULAIRE ISOLANT
BLOC CELLULAIRE ISOLANT

BLOC VERRE CELLULAIRE

OSB

MULTIPLEX

PARKETVLOER 20M
PARQUET 20M

DALLEN 30M
DALLES 30M

SCHACHT
TREMIE / GAINE

PORTE SIMPLE BINNENDEUR
PORTE REDO BINNENDEUR REDO
PORTE REDO

PORTE
FERMETURE AUTO
PORTE REI 30 >
FERMETURE AUTO
PORTE REI 60 >
FERMETURE AUTO

BRIQUE DE PAREMENT GEVELSTEN

BETON PREFABRIQUE BLANC

CHASSIS ALUMINIUM BLANC

W.M.L.
WASMACHINE
SECHOIR
VAATRAAS
FRIGO
KOELKAST
CONSULTATOR
DEPUYNES
SECHOIR
DROOGKAST

ZENS DE PORTES
DRAAIRICHTING

RIOOLERING / ZIEKUITSAAG

INGEGRAVEN AFVOEREN
RESERVATEN
GRIJS WATER
FECAAL WATER

OPGEHANGEN AFVOEREN
RESERVATEN
GRIJS WATER
FECAAL WATER

DUIDEN LEGERE NB 230

DUIDEN LEGERE NB 100

CONTRE DUIDEN LEGERE 110

NIVEAU PLAN DES ETAGES

NIVEAU PLAN DE REFERENCE

NIVEAU ELEVATION FIN

NIVEAU ELEVATION GROS-OEUVRE

PVC PLUT

HOURDIS SECTION FACE

HOURDIS SECTION

SCHAPRU

BRANDHOOPEL
DEVIDOIR

BRANDBLUSSER
EXTINCTEUR

LOOPBEKKENING
SORTIE DE SECOURS

TRAP NAAR BENDEN
SENS DE SORTIE

INDICE	DATE	OBJET
A	25.06.2025	Demande de Permis d'Urbanisme
B		
C		
D		
E		
F		

REM. 1 : TOUTES LES COTES SONT INDICATIVES ET DOIVENT ETRE CONTROLEES IN SITU
REM. 2 : TOUTES CONTRADICTION ENTRE LES PLANS ET LA SITUATION EXISTANTE DOIT ETRE SIGNALEE A L'ARCHITECTE

REGION DE BRUXELLES - CAPITALE — VILLE DE BRUXELLES

DEMANDE DE PERMIS D'URBANISME
TRANSFORMATION D'UN IMMEUBLE DE BUREAU EN
UN IMMEUBLE DE 39 LOGEMENTS

10 Avenue de la Métrologie, 1130 Bruxelles

Maître de l'ouvrage — **IMMOBILIÈRE NAMUROISE**
IMMOBILIERE NAMUROISE
info@ibn-sprl.com
Marc CREPEL
Serge DRUVERS

Architecte — ARTER
ARTER Architects
Rue du Marché Aux Herbes 105/b32
1000 Bruxelles - Belgique
www.arteracrchitects.com
Patrick VONK

Etude acoustique — DeFonseca
Bureau De Fonseca
De Villegas de Clercamp/strat 182
1853 Grimbergen
www.defonseca.ber

Ingénieur stabilité — SLOCK
Slock Structure
pieter.slock@slockstr.com
Pieter SLOCK

Ingénieur techniques spéciales + Responsabile PEB — DTS
DTS
Avenue des Dauphins, 3
1495 Sart-Dames-Avelines
dts-eng.com

Echelle: 1/50 — Date: 25/06/2025

A B C D E F G H I J K L M N O P Q R S T U V W X Y Z

PERMIS D'URBANISME — 884.03.24

SITUATION PROJETÉE : NIVEAU 2 — PU — **2.5**